



Besoin d'une information,
d'un conseil, d'une aide ?

Illettrisme Info Service

0800 11 10 35 Service & appel
gratuits

Une réponse apportée par le Centre Ressources Illettrisme de votre région.
Ce service est proposé par
l'Agence Nationale de Lutte contre l'Illettrisme

Vos interlocuteurs



Le correspondant régional ANLCI

Eudes de Morel
Préfecture de Normandie - SGAR
7, place de la Madeleine
76036 Rouen cedex
02 32 76 55 29
eudes.de-morel@normandie.gouv.fr



Jean-Philippe Mercier
02 32 18 49 32 - 06 10 83 05 54
jpmercier@cariforefnormandie.fr
Site de Rouen



Aïcha Talbi
02 32 18 49 30
atalbi@cariforefnormandie.fr
Site de Rouen



Sandra Dos Santos
02 31 46 91 19 - 06 26 70 10 11
sdossantos@cariforefnormandie.fr
Site de Caen



Nathalie Riandière la Roche
02 31 46 98 75
nriandierelaroch@cariforefnormandie.fr
Site de Caen



Site de Caen
Unicité - Bât A
10, rue Alfred Kastler
14000 Caen

Site de Rouen
Pôle Régional des Savoies
115, boulevard de l'Europe
76176 Rouen cedex 1

cri@ipi-normandie.fr

La prévention et la lutte contre l'illettrisme en Normandie



Un site internet régional

www.ipi-normandie.fr

ipi Normandie

Information Prévention Illettrisme
Normandie

Comprendre et agir

Un outil de communication grand public

Expo Quiz

L'expo-quiz,
composée
de cinq kakémonos,
aborde
les principaux thèmes
liés à l'illettrisme.

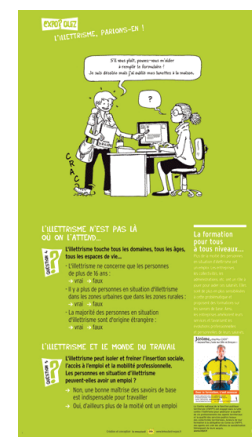

l'illettrisme parlons-en !

Cet outil
est à la disposition
de tous les partenaires
et peut être réservé
auprès du
Centre Ressources Illettrisme.

Un plan triennal de prévention et de lutte contre l'illettrisme articulé autour de trois axes :

- prévention, vie éducative et familiale
- compétences, vie professionnelle
- territoires, vie sociale



Une expertise, un appui, un accompagnement des projets

Parce que l'illettrisme affecte beaucoup de secteurs de la société, les acteurs qui sont concernés sont nombreux et divers.

Parce que cette question se présente sous des aspects multiples, les acteurs qui la rencontrent doivent être outillés différemment.

Parce qu'il s'agit d'une problématique qui évolue, les acteurs qui s'y confrontent doivent être accompagnés de manière globale et actualisée.



Des ressources spécifiques :

Le Centre Ressources Illettrisme normand met à la disposition de tous les acteurs de l'éducation, de la formation et de l'insertion, des ressources pédagogiques :

- des ouvrages - des revues traitant de l'illettrisme et de l'éducation de base au sens large,
- des outils et méthodes d'apprentissage (linguistique, calcul, etc.),
- une pédagogie-ludothèque.

L'agence nationale de lutte contre l'illettrisme (ANLCI)



Mesurer - Organiser - Outiller

L'action de l'ANLCI couvre trois domaines centraux : la mesure de l'illettrisme, l'organisation du partenariat, l'outillage.

Elle s'appuie sur des chargés de mission régionaux de prévention et de lutte contre l'illettrisme nommés par les préfets de région.

